

WAAROM EEN GEBITSKAART?

De Leonbergse hond heeft 42 tanden en kiezen. Niet minder, maar ook niet meer. De rasstandaard zegt het in alle duidelijkheid.

Toch is het niet de belangrijkste reden om (zeker voor honden, die voor de fokkerij worden ingezet) extra op het gebit te letten. Veel zwaarder weegt het, dat onderzoeken duidelijk maken, dat het compleet zijn van een gebit een maatstaf is voor de gezondheid, niet zozeer van de individuele hond, maar van het ras als geheel.

Dat mag U niet tot de conclusie brengen, dat bij een compleet gebit alles wel goed zit. Het gebit is één van de zaken, die we in het oog moeten houden.

Een Leonbergse hond bestaat niet alleen uit een goed gebit. Ook niet uitsluitend uit goede heupen of een fraaie vacht. Hij moet gezond zijn, een goed karakter hebben, hij moet kunnen lopen en ook wat uiterlijk betreft aan de standaard voldoen.

Omdat de gezondheid in dat rijtje heel zwaar moet wegen, hebben een aantal landen binnen de Europese Leonberger Unie besloten een gebitskaart in te voeren. De Belgische versie daarvan heeft U voor zich liggen.

De regels zijn eenvoudig:

- * U kunt een Leonberger keurmeester vragen het gebit van Uw hond extra nauwkeurig te controleren, zijn/haar bevindingen komen op de kaart.
- * Zorg, dat U de stamboom of een copie van de stamboom van de desbetreffende hond bij U hebt, de keurmeesters moeten namelijk de tatoeage kunnen controleren.
- * Vanaf de leeftijd van 9 maanden, kan de hond in aanmerking komen voor gebitscontrole.
- * Hebben drie verschillende keurmeesters vastgesteld, dat het gebit van de hond compleet is, dan kan de hond, wanneer ook aan alle overige eisen van het fokreglement is voldaan, worden ingezet voor de fokkerij.

Het Bestuur.

Leonberger Club

Belgium gebitskaart



afgegeven op _____

voor de Leonbergse hond:

naam GOLDEN HONEY AMORE CORDI

LOSH (11111111111111111111) tatoeagenummer 97200000240174

geboortedatum 16/05/2009 ras/toef _____

eigenaar VANDEUREN-CLAESSENS

adres MOLEN WEG 25

postcode 3040 woonplaats HULDEBERG

Leonberger Club Belgium
erkend door de Kon. Kynologische Unie Sint-Hubertus
aangesloten bij de Europese Leonberger Unie

100245 Speelruimte 174
NAAM VAN DE HOND Gouden Monty / M. SPECIEN LOSHWIT TATOUAGE

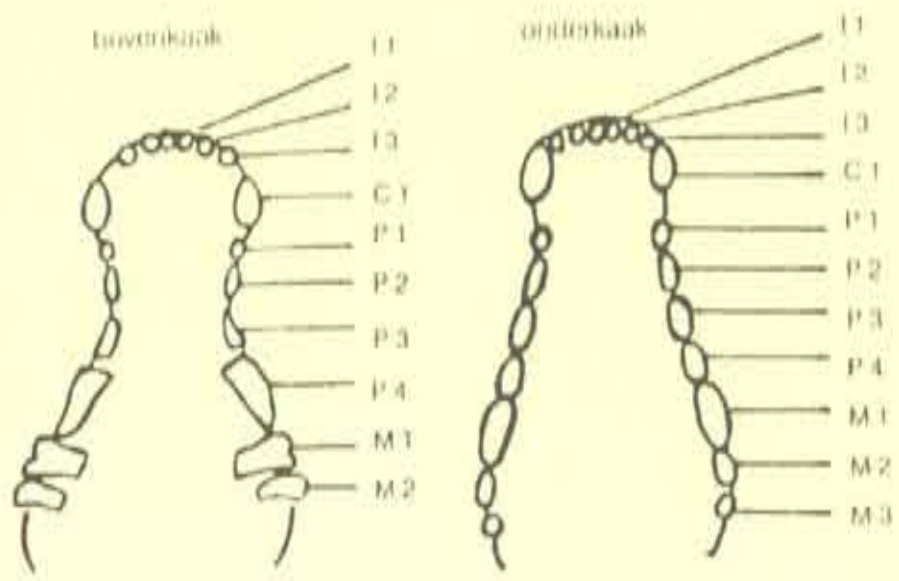

M = molaren / kiezen
 P = premolaren / valse kiezen
 C = canini / haakstanden
 I = incisivi / snijtanden

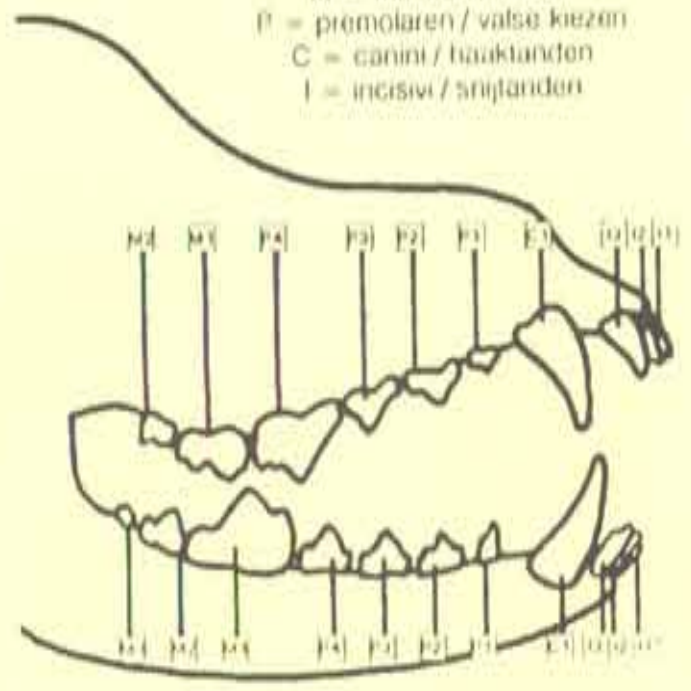

Op 2/5/10 heeft de keurmeester G. Van der Bosch

het gebit van de hond waarvoor deze gebitskaart is afgegeven (*) gecontroleerd en bevonden dat

het gebit compleet is controle M3 (84 aanwezig) () afwezig
 de volgende gebits-elementen ontbreken
 schaargebit hanggebit ondervoorbij bovenvoorbij

handtekening keurmeester G. Van der Bosch

Op 2-5-10 heeft de keurmeester M. Van der Heuvel

het gebit van de hond waarvoor deze gebitskaart is afgegeven (*) gecontroleerd en bevonden dat

het gebit compleet is controle M3 () aanwezig () afwezig
 de volgende gebits-elementen ontbreken
 schaargebit hanggebit ondervoorbij bovenvoorbij

handtekening keurmeester M. Van der Heuvel

Op _____ heeft de keurmeester _____

het gebit van de hond waarvoor deze gebitskaart is afgegeven (*) gecontroleerd en bevonden dat

het gebit compleet is controle M3 () aanwezig () afwezig
 de volgende gebits-elementen ontbreken
 schaargebit hanggebit ondervoorbij bovenvoorbij

handtekening keurmeester M. Van der Heuvel

* Hetgeen bij de honden wordtgesteld aan de hand van het tandegeometrie